💕「Une Retraite personnelle avec Maman Julia」🌹

💗 *Jour 17 (1 février)*

💕Prière d’ouverture💕

Prières de la Vie 🙏

(Veuillez faire un petit signe de croix 3 fois de suite sur chacune de ces parties du corps)

1) En faisant le signe de la croix sur le front

“Seigneur, donnez-nous la sagesse, le discernement et la connaissance de l’Esprit-Saint, afin de manifester la gloire du Seigneur. Amen.”

2) En faisant le signe de la croix sur les yeux

“Seigneur, épargnez-nous de commettre des péchés avec nos yeux, Aidez-nous à ouvrir nos yeux spirituels afin de pouvoir discerner. Amen.”

3) En faisant le signe de la croix sur la bouche

“Seigneur, veuillez bénir ma bouche afin que je puisse contrôler ma langue sagement et m’abstenir de dire du mal des autres. Que ma bouche loue le Seigneur éternellement. Amen.”

4) En faisant le signe de la croix sur les oreilles

“Seigneur, empêchez-moi de devenir un instrument de division servant les démons en répandant le mensonge et en causant des malentendus. Permettez-moi de rester toujours en éveil spirituellement, de bien écouter et de parler avec sagesse. Amen. ”

5) En faisant le signe de la croix sur la poitrine

“Seigneur ! Allumez un feu d’amour dans mon coeur et réalisez un miracle d’amour pour que je puisse aimer Dieu et la Sainte Mère avec plus de ferveur et aussi aimer mon prochain comme moi-même. Amen”

45. Une enfant qui a fait pleurer beaucoup de gens un jour heureux

Ma tante maternelle (la plus jeune sœur de ma mère) s'est mariée quand j'étais au deuxième semestre de la troisième année.

Le soir, de nombreux parents, connaissances proches et voisins venus s'amuser avec les mariés ont fait chanter les mariés, en frappant les pieds du marié (coutume coréenne) et en demandant au couple de préparer une table bien garnie.

J'étais là également pour y assister.

Quand j'ai vu les mariés, j'ai pensé : “Si seulement j'avais un père ! Alors mon père aurait été avec moi en ce jour heureux…”

Cette pensée m'a rendue triste. Certaines personnes, dont les mariés, ont été invitées à chanter, et elles m'ont demandé de le faire aussi.

Je pensais que je devais avoir des problèmes parce que je ne pouvais pas chanter.

Cependant, j'ai chanté malgré moi car j'ai été convaincue par les paroles des anciens qui m'ont incitée à chanter en disant de ne pas gâcher l'ambiance.

(en chantant)

“Le jour où même le ciel a pleuré,

j'ai été séparée de mon père.

Ma mère et moi sommes venues au village maternel car nous n'avions

nulle part où aller.

Même si je m'étrangle quand je l'appelle,

il ne me répond pas.

Alors, je l'appelle encore aujourd'hui.

Je crie ‘père’, la gorge serrée.”

“Le jour où même le ciel a pleuré,
j'ai été séparée de mon père.
Ma mère et moi sommes venues au
village maternel car nous n'avions
nulle part où aller.

Même si je m'étrangle
quand je l'appelle, il ne me répond pas.
Alors, je l'appelle encore aujourd'hui.
Je crie ‘père’, la gorge serrée.”

Quand mon chant a pris fin,

ce fut une telle surprise ! Tout le monde pleurait à chaudes larmes.

“Hong-seon ! Ne chante plus jamais une telle chanson. Tu as compris ?” m’a dit la femme de mon oncle.

Après avoir répondu “Oui ” à ce qu'elle me disait, j'ai éclaté en sanglots.

J'ai inventé instantanément sur place les paroles de la chanson que je n'avais pas l'intention de chanter, en ne comprendant pas bien l'atmosphère.

Comme tout le monde pleurait, j'étais

tellement désolée que je ne pouvais pas rester sur place et je suis sortie.

Alors que j'essuyais mes larmes, mon père me manquant, ma mère est venue vers moi, a essuyé mes larmes et m'a serrée dans ses bras en me disant :

“Ce n'est pas grave.”

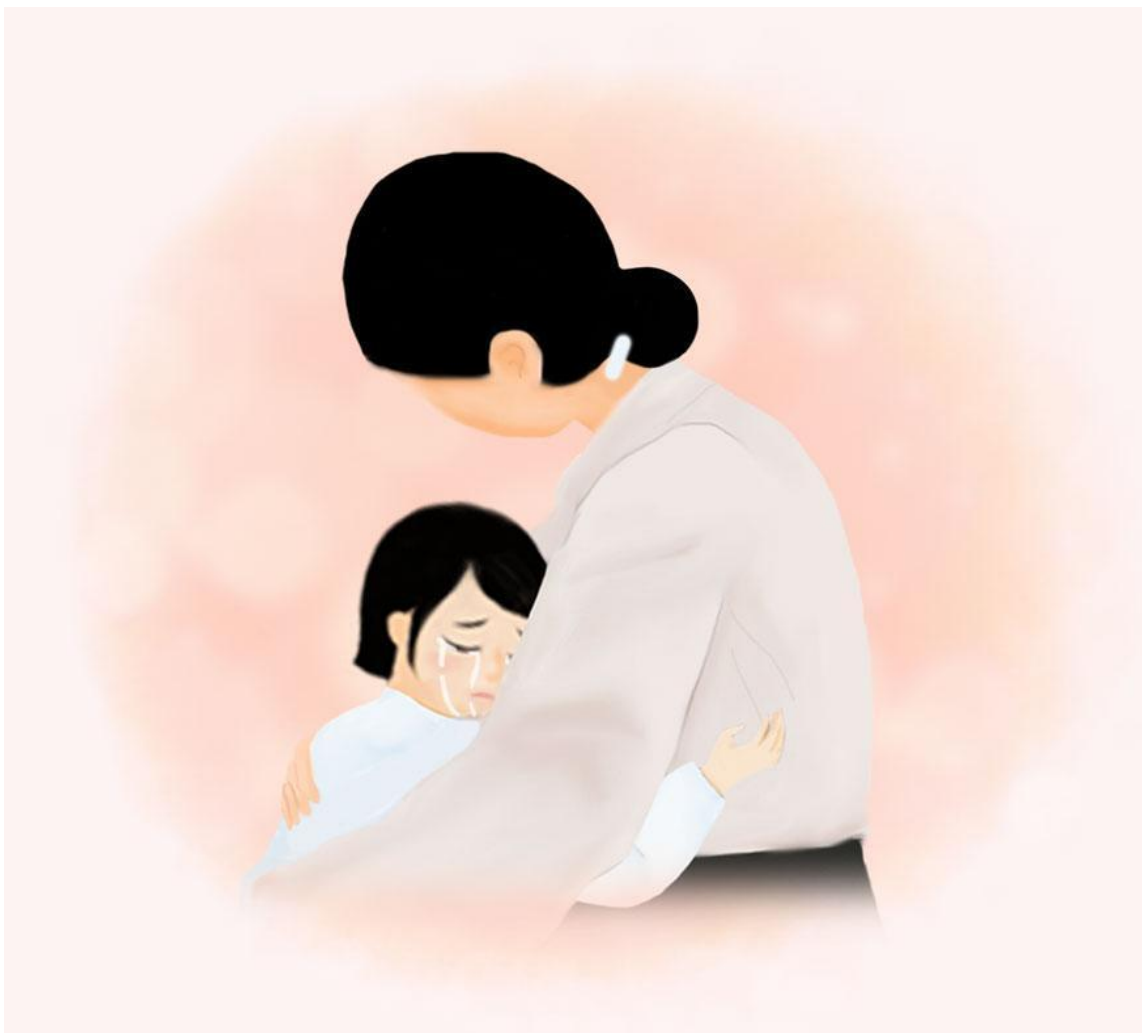

La femme de mon oncle m'a grondée d’avoir chanté une telle chanson, mais ma mère, qui avait toujours l'habitude de me battre, m'a contre toute attente serrée chaleureusement dans ses bras.

Sa poitrine était si chaude et confortable.

🙏**Transformer nos vies quotidiennes en prières à Naju, la Corée** 🌸 - Une des Cinq Spiritualités qui ont été accomplies à travers la vie de la Petite Âme, Julia Kim préparée par le Seigneur 💖💞🌈

En remuant le riz cuit de la marmite

Verser en trois fois dans chaque assiette le riz qui est dans la marmite en disant : «Comme le Père, le Fils et le Saint-Esprit ne font qu'un, puissions-nous être unis quand nous mangeons ce riz. Comme Jésus est ressuscitéen trois jours, permettez que ma famille soit guérie et qu'elle achève la victoire de la résurrection.»

Transformation de nos vies quotidiennes en prières : www.najumary.kr

https://youtu.be/0Eta2lna4_s

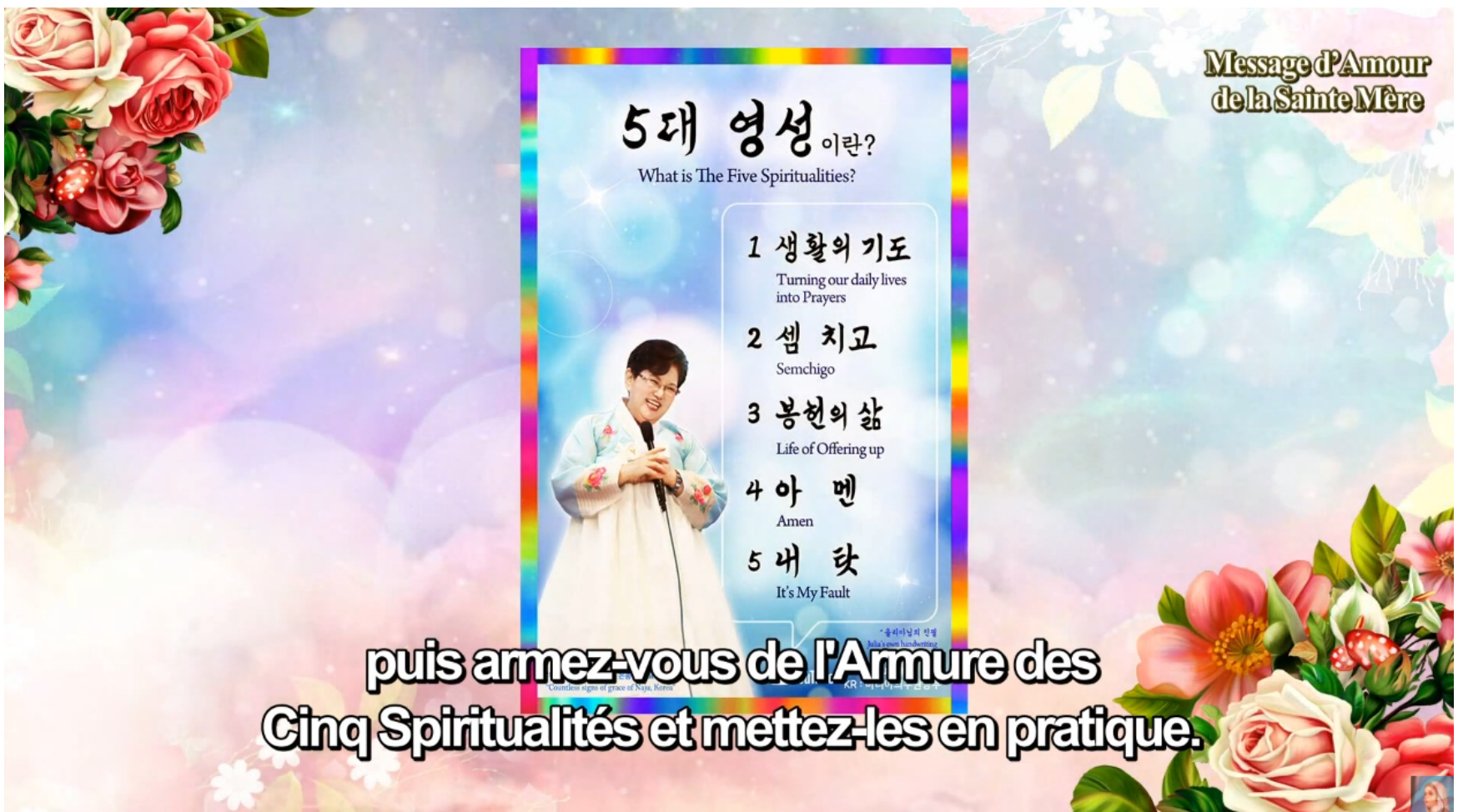

“Cependant, si vous nous suivez,

Mon Fils et Moi, en revêtant

l'Armure des Cinq Spiritualités et

en vous unissant à Ma petite âme

par cette simple vérité :

‘Même des objets aussi légers que des plumes rassemblés en abondance sont capables de couler un navire’, vous remporterez la victoire dans la bataille spirituelle et serez les grains choisis parmi les bons grains.”

(Message d’Amour de la Sainte Mère, le 23 décembre 2021)

✨Prière à Jésus de la Miséricorde dans la Gloire qui est apparu à Naju 🙏💖🙏

C'est la prière que la Sainte Mère, Marie nous a enseignée à travers Maman Julia Kim

✨🌹✨ **Jésus veut que nous offrions cette prière à 3 heures ; 15h00, c'est l'heure à laquelle Jésus est mort. 3h00 du matin, c'est l'heure à laquelle Jésus est ressuscité.** 🕐

Le Seigneur est miséricordieux pour ajouter que ceux qui ne peuvent pas faire les prières à 3 heures, peuvent faire la prière aussi souvent à tout autre moment. (9 juillet 2021) 💘💘💘

https://youtu.be/HmtDhF-34j0

“Recevez la Lumière de Ma Miséricorde et la Bénédiction d’Amour”
Jésus de la
Miséricorde dans la Gloire
qui est apparu à Naju
Jésus de la Miséricorde dans la Gloire qui est à Naju

“Si tous les enfants du monde pratiquent les Cinq Spiritualités et offrent cette Prière en gardant la Sainte Image de Ma Miséricorde dans la Gloire au centre de chaque famille,

Ma Coupe de Bénédiction descendra au lieu de la coupe de colère et ils seront sauvés et conduits au Ciel, escortés par les anges au dernier jour et jouiront de la Béatitude éternelle.” *(Message d'Amour de Jésus de la Miséricorde dans la Gloire qui est apparu à Naju, en Corée, le 9 juillet 2021)*

Prière à Jésus de la Miséricorde dans la Gloire qui est apparu à Naju

○ Jésus de la Miséricorde dans la Gloire qui êtes apparu à Naju! Nous Vous offrons notre infinie gratitude pour nous avoir accordé la Lumière de Votre Miséricorde dans la Gloire et les Bénédictions de Votre Amour en versant Votre Sang et Votre Eau de Votre Sacré-Cœur sans en épargner une seule goutte pour le salut de l'humanité et du monde entier, qui est au bord de la destruction en raison de sa grande corruption.

● Lorsque les habitants de Ninive ont écouté les paroles de Jonas et se sont repentis, Dieu le Père n'a pas détruit leur ville. Pareillement, nous croyons fermement que nous serons sauvés en pratiquant et en diffusant les Messages d'Amour et les Cinq Spiritualités. S'il vous plaît, ne regardez pas nos péchés, mais faites que le monde entier soit sauvé par la Lumière de Votre Miséricorde dans la Gloire et les Bénédictions de Votre Amour.

○ Jésus Tout-Puissant de la Miséricorde dans la Gloire! Je suis indigne, je n'ai rien à Vous offrir que ma misère. Cependant, je prends la résolution de me consacrer entièrement à Vous au moyen des Cinq Spiritualités. Accompagnez-moi à chaque instant, tout aussi indigne que je sois. Permettez-moi d'être Votre instrument pour Vous faire connaître, et d'accomplir la mission qui m'est confiée afin que le salut du monde entier soit hâté.

● Et même s'il m'arrive de recevoir toutes sortes de critiques, d'insultes et de tourments en faisant connaître

le Seigneur, j'ai une confiance totale en Vous. Je Vous prie de permettre à mes pensées, mes paroles et mes actions de se conformer pleinement à Votre Volonté afin que je puisse ressembler à Votre Amour, ardent et sacré et que je déploie davantage la puissance de l'amour. Ainsi donc, permettez que le monde entier soit sauvé par la Lumière de Votre Miséricorde dans la Gloire et la Bénédiction de Votre amour.

○ Pour que Jésus de la Miséricorde dans la Gloire réalise toujours des miracles d'amour en moi, je Vous supplie de me corriger, me guérir, tout aussi indigne que je le suis et de faire de moi Votre demeure. Ayez pitié de moi pour combler sans cesse l'abîme qui se trouve entre Votre Grandeur et mon insignifiance et ainsi jouir du bonheur éternel au Ciel au dernier jour.

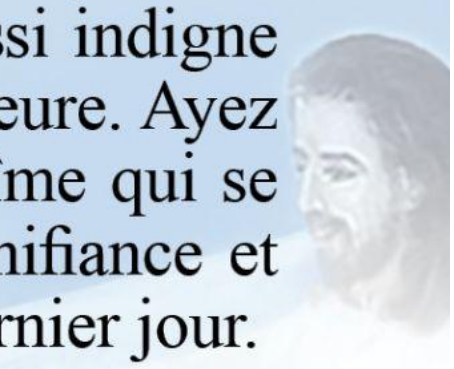

● Seigneur, Vous êtes venu à moi à travers l'Eucharistie en cachant toute Votre Puissance, Votre Majesté, Votre Divinité et Votre Humanité. Par conséquent, je suis devenu inséparable de Vous. Alors, qu'y a-t-il que je ne puisse pas faire tant que Vous êtes avec moi ? À partir de maintenant et pour le reste de ma vie, j'offrirai ma fidélité héroïque pour être Votre instrument d'amour et consacrerai ma vie pour la conversion des pécheurs en devenant un grain de blé qui tombe en terre et meurt. Ne regardez pas les péchés du monde, et que Votre Royaume vienne dans le monde entier par la Lumière de Votre Miséricorde dans la Gloire et les Bénédictions de Votre Amour.

◎ Nous prions avec ferveur au Nom de Jésus-Christ, Notre Seigneur, par le Cœur Immaculé de la Sainte Mère. Amen!

Avec les prières et l'amour

de Maman Julia pour vous💗💗💗

Dieu vous bénisse 😇💖🙏 Amen!